

Λ2  
ΚΛΙΜΑΚΑ 1:10M

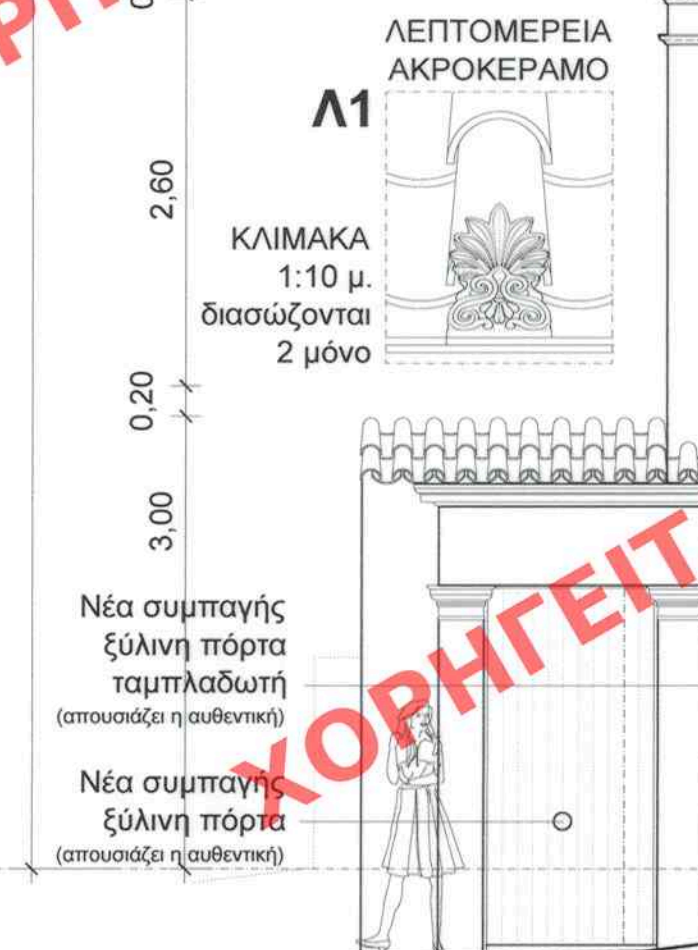

Λ1  
ΚΛΙΜΑΚΑ 1:10 μ. διασώζονται 2 μόνο

Νέα συμπαγής ξύλινη πόρτα ταμπλαδωτή (απουσιάζει η αυθεντική)  
Νέα συμπαγής ξύλινη πόρτα (απουσιάζει η αυθεντική)

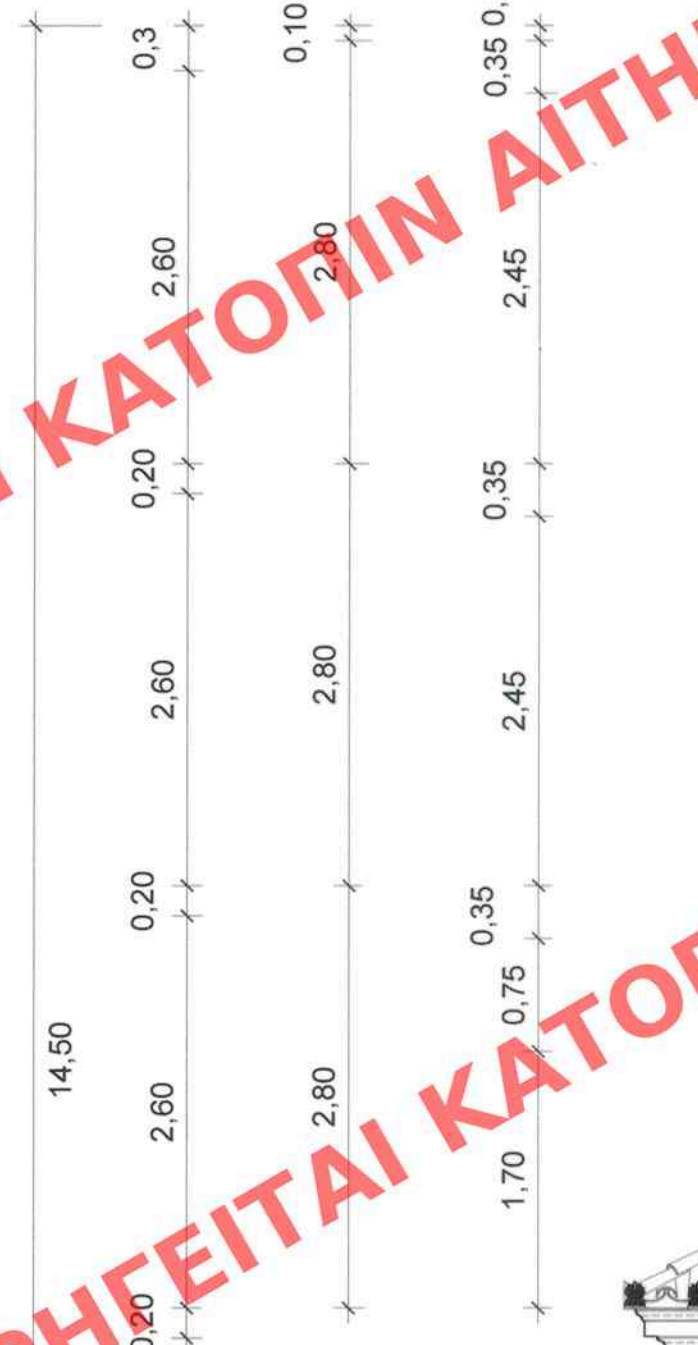
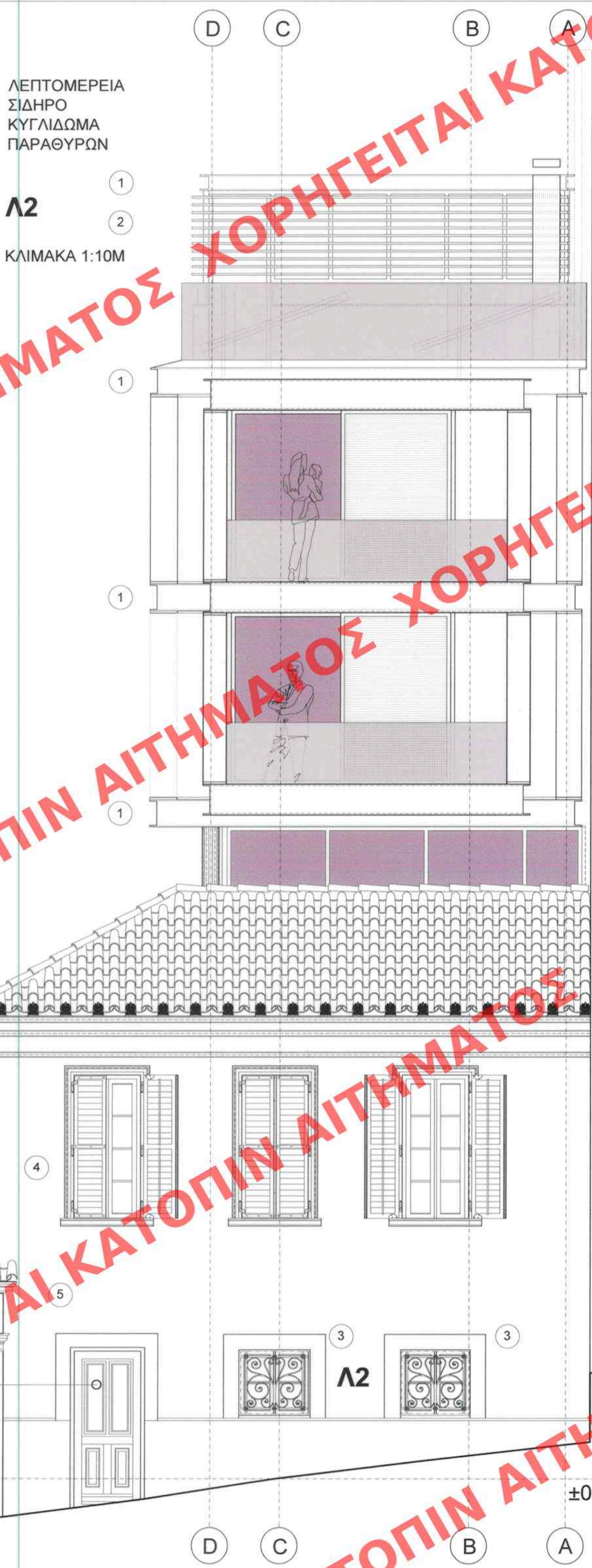

ΥΠΟΜΝΗΜΑ ΥΛΙΚΩΝ ΟΦΕΩΝ

|    |                                    |
|----|------------------------------------|
| A. | ΤΡΙΦΤΟ ΕΠΙΧΡΙΣΜΑ - ΤΟΙΧΟΣ ΠΛΗΡΩΣΗΣ |
| B. | ΣΥΡΟΜΕΝΑ ΠΑΤΖΟΥΡΙΑ ΣΚΙΑΣΗΣ         |
| Γ. | ΥΑΛΟΣΤΑΣΙΑ ΣΥΡΟΜΕΝΑ                |
| Δ. | ΠΕΤΑΣΜΑ /ΣΤΗΘΑΙΟ ΔΙΑΦΑΝΕΣ ΥΑΛΙΝΟ   |

1. ΜΕΤΑΛΛΙΚΟ ΜΕΤΩΠΟ ΔΙΑΤΟΜΗΣ ΙΡΕ 350
2. ΠΕΡΣΙΔΕΣ ΣΚΙΑΣΗΣ ΜΗ ΠΕΡΙΣΤΡΕΦΟΜΕΝΕΣ
3. ΑΔΙΑΦΑΝΕΣ ΥΑΛΟΣΤΑΣΙΟ ΟΠΙΣΘΕΝ ΜΕΤΑΛΛΙΚΟΥ ΚΑΓΓΕΛΟΥ
4. ΞΥΛΙΝΑ ΠΛΑΙΣΙΩΤΑ ΚΟΥΦΩΜΑΤΑ ΔΙΑΤΗΡΗΤΕΟΥ
5. ΕΠΙΧΡΙΣΜΕΝΗ ΤΟΙΧΟΠΟΙΙΑ ΔΙΑΤΗΡΗΤΕΟΥ

ΥΠΟΥΡΓΕΙΟ ΠΕΡΙΒΑΛΛΟΝΤΟΣ  
ΕΝΕΡΓΕΙΑΣ & ΚΛΙΜΑΤΙΚΗΣ ΑΛΛΑΓΗΣ

ΔΙΕΥΘΥΝΣΗ ΑΡΧΙΤΕΚΤΟΝΙΚΗΣ  
ΤΜΗΜΑ ΠΑΡΑΔΟΣΙΑΚΩΝ ΟΙΚΙΣΜΩΝ

ΔΗΜΟΣΙΕΥΣΗ ΕΙΣ ΤΟ ΥΠ' ΑΡΙΘΜ. 137 ΦΥΛΛΟ ΤΟΥ  
... Α.Α.Π. ΤΕΥΧΟΣ ΤΗΣ ΕΦΗΜΕΡΙΔΑΣ ΤΗΣ ΚΥΒΕΡΝΗΣΕΩΣ  
ΤΗΣ 30. Απριλίου 2012

ΕΙΔΙΚΗ ΡΥΘΜΙΣΗ ΔΙΑΤΗΡΗΤΕΟΥ ΚΤΙΡΙΟΥ

ΘΕΣΗ: ΓΛΑΥΚΟΥ 11  
ΠΕΡΙΟΧΗ: ΜΕΤΣ - Δ. ΑΘΗΝΑΙΩΝ

ΥΠΟΥΡΓΕΙΟ ΠΕΡΙΒΑΛΛΟΝΤΟΣ  
ΕΝΕΡΓΕΙΑΣ & ΚΛΙΜΑΤΙΚΗΣ ΑΛΛΑΓΗΣ

ΠΡΟΣΩΠΗ ΓΛΑΥΚΟΥ 11

ΣΥΝΟΔΕΥΕΙ ΤΗΝ ΥΠ' ΑΡΙΘΜ. Γ. 17975/12 ΑΠΟΦΑΣΗ  
ΠΕΡΙ... Καθαρισμός... ειδικών... αρχιτ... και περιρρισο-  
μίων... διατήρηση... κτίρια... που βρι-  
σκειται... επί... της οδού... Γλαύκου... 11... στην... περιοχή  
"Μεσο... του... εγκεκριμένου... ρυθμ... σχεδίου... του  
Δήμου... Αθηναίων...

ΑΘΗΝΑ, 6. Απριλίου 2012.  
Δ/ΝΤΗΣ

Α. ΜΕΘΕΝΙΤΗΣ

ΚΛ.: 1/50

15

Αρ. Φακ. 49/12  
οκ. 16